

Wirkungsanalyse von Plan 10 Bevölkerungsveränderung

Datum: 05.12.2013, Adi, Kerstin

Dokumentation : http://giswiki.hsr.ch/GIS2_2013_Gruppe6

Total Neue Bevölkerung:	14'610		
Total Neue Einnahmen (10 Jahre)		828'220'000.00	
Kosten Pro Kopf Bestehende Bev.	10'000.00	340'000.00	
EW Bestehend	Kapazität Neu	EW Zuwachs	Fr.
0	0	0	-
16	8136	8120	649'600'000.00
5	5193	5188	155'640'000.00
4	1000	996	19'920'000.00
9	315	306	3'060'000.00

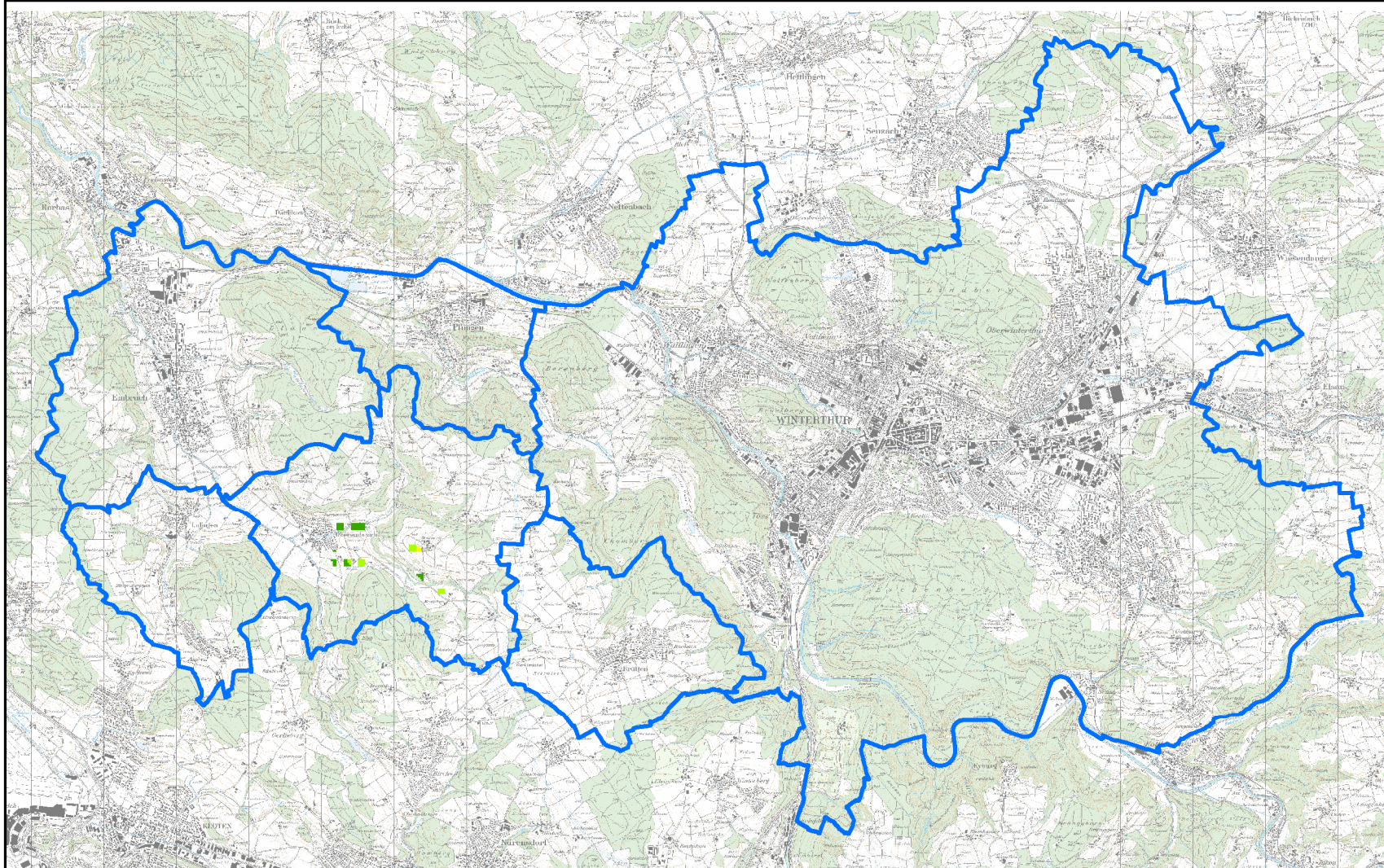

RasterBevölkerungsveränderung

<VALUE>

