

Wirkungsanalyse von Plan 06 Bevölkerungsveränderung

Datum: 05.12.2013, Adi, Kerstin

Dokumentation : http://giswiki.hsr.ch/GIS2_2013_Gruppe6

Total Neue Bevölkerung:	7'810		
Total Neue Einnahmen (10 Jahre)		688'600'000.00	
Kosten Pro Kopf Bestehende Bev.	10'000.00	106'560'000.00	
EW Bestehend	Kapazität Neu	EW Zuwachs	Fr.
58	0	-58	-
858	8304	7446	595'680'000.00
401	3411	3010	90'300'000.00
5493	5624	131	2'620'000.00
3846	1127	-2719	-

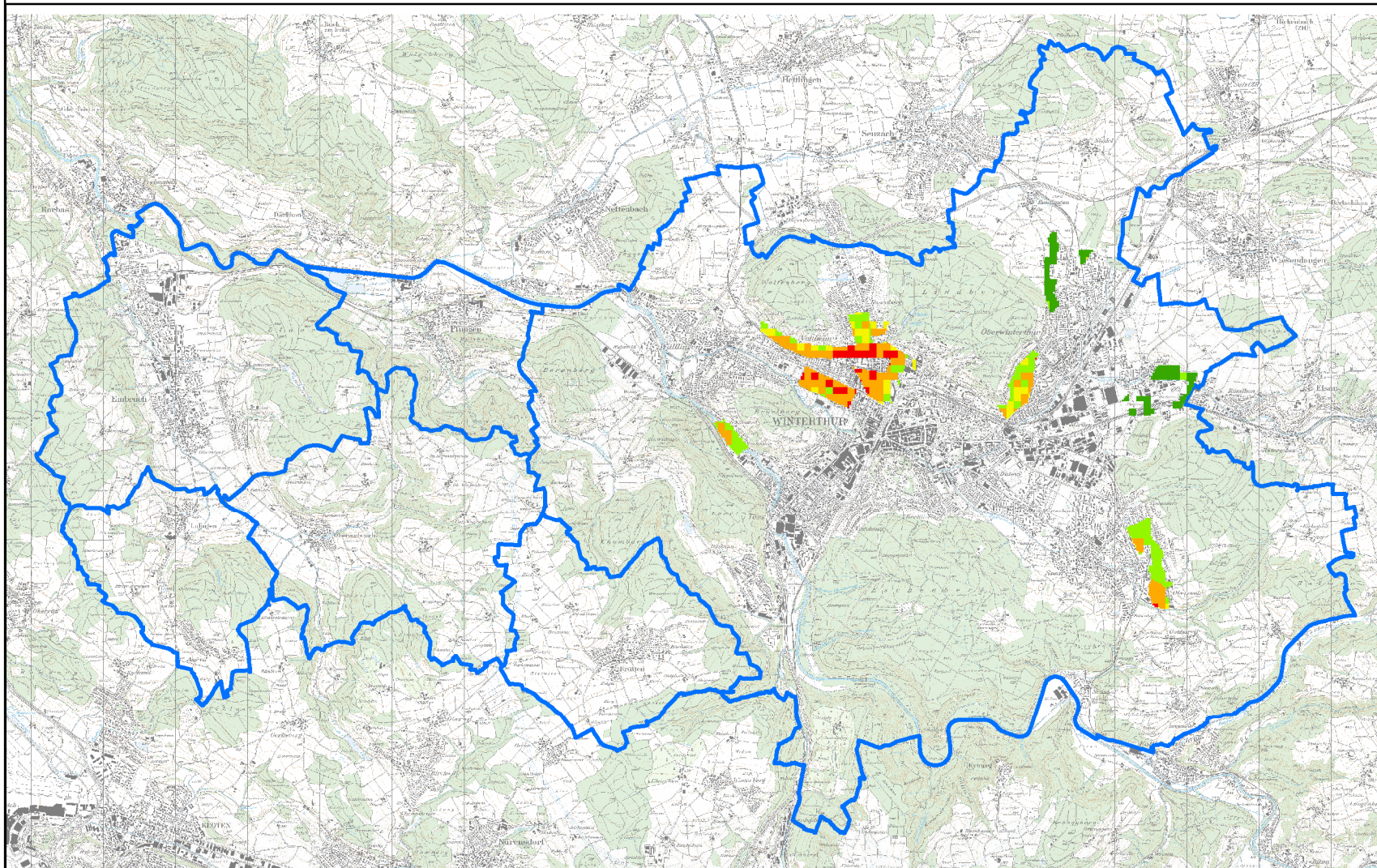

RasterBevölkerungsveränderung

<VALUE>

- 11.625 - -5
- 4.999999999 - -0.5
- 0.5 - 0.5
- 0.5 - 5
- 5.000000001 - 12