Workshop SDSGIS 2008: Vision 2030 | ZH-Oberland
Wirkungsabschätzung

Wirkung von Planung 5 auf Landwirtschaft

Chritstoph Lampart, Renato Lenherr

Wirkung
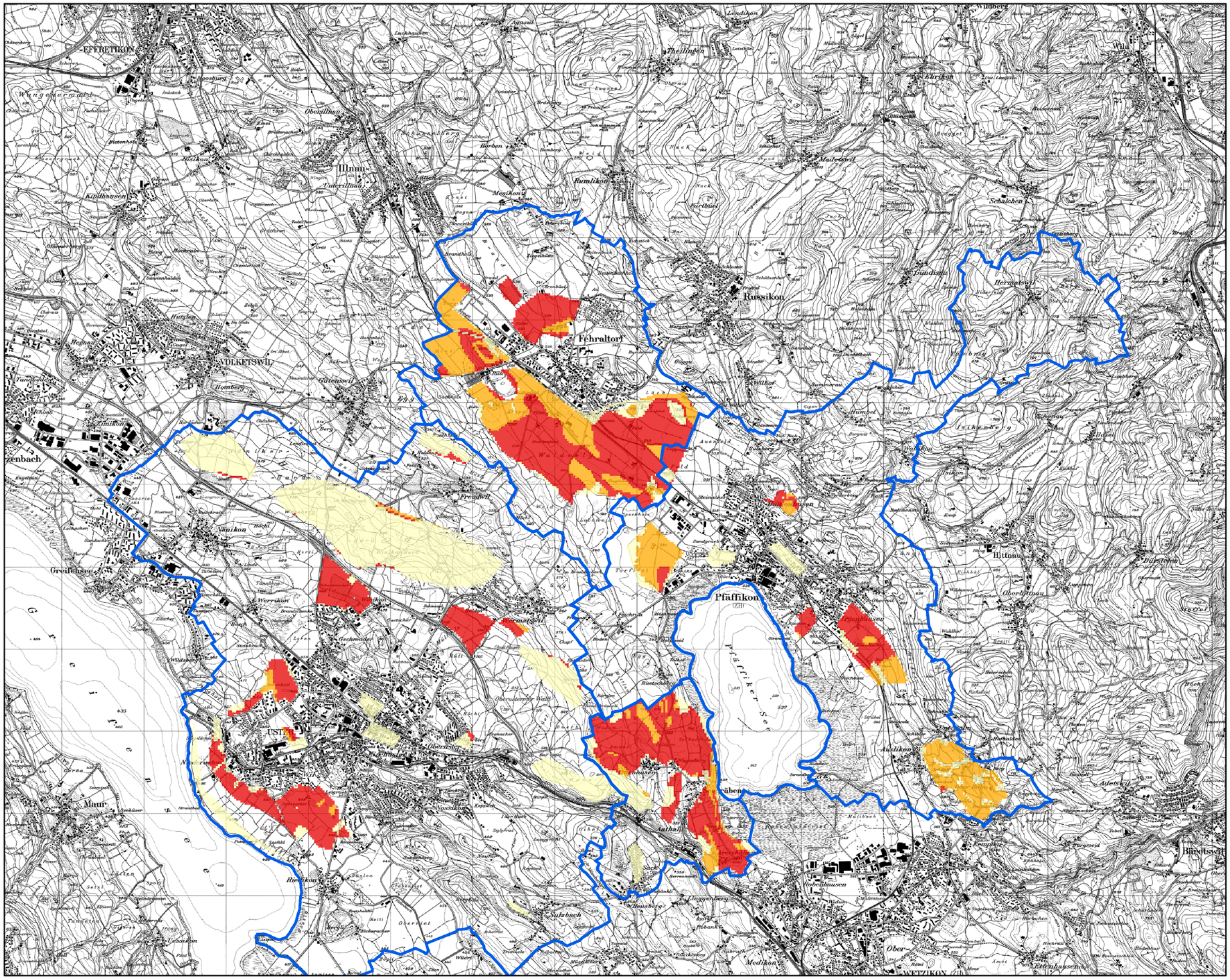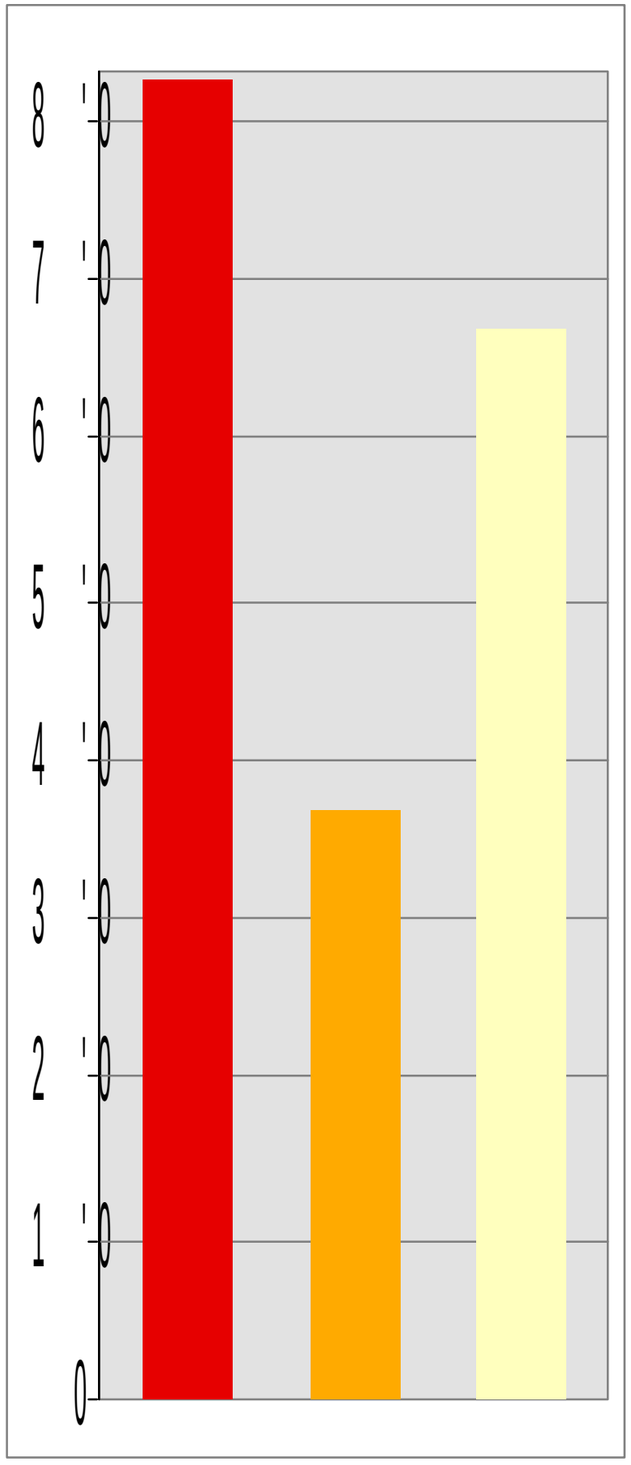
- -2 Starke Verschlechterung
- -1 Verschlechterung
- 0 Keine Veränderung
- 1 Verbesserung
- 2 Grosse Verbesserung