

Wirkungsanalyse von Plan 02 Bevölkerungsveränderung

Datum: 05.12.2013, Adi, Kerstin

Dokumentation : http://giswiki.hsr.ch/GIS2_2013_Gruppe6

Total Neue Bevölkerung:		11'252	
Total Neue Einnahmen (10 Jahre)			1'070'680'000.00
Kosten Pro Kopf Bestehende Bev.		10'000.00	104'020'000.00
EW Bestehend	Kapazität Neu	EW Zuwachs	Fr.
312	0	-312	-
1046	13152	12106	968'480'000.00
976	4104	3128	93'840'000.00
2886	3304	418	8'360'000.00
5182	1094	-4088	-

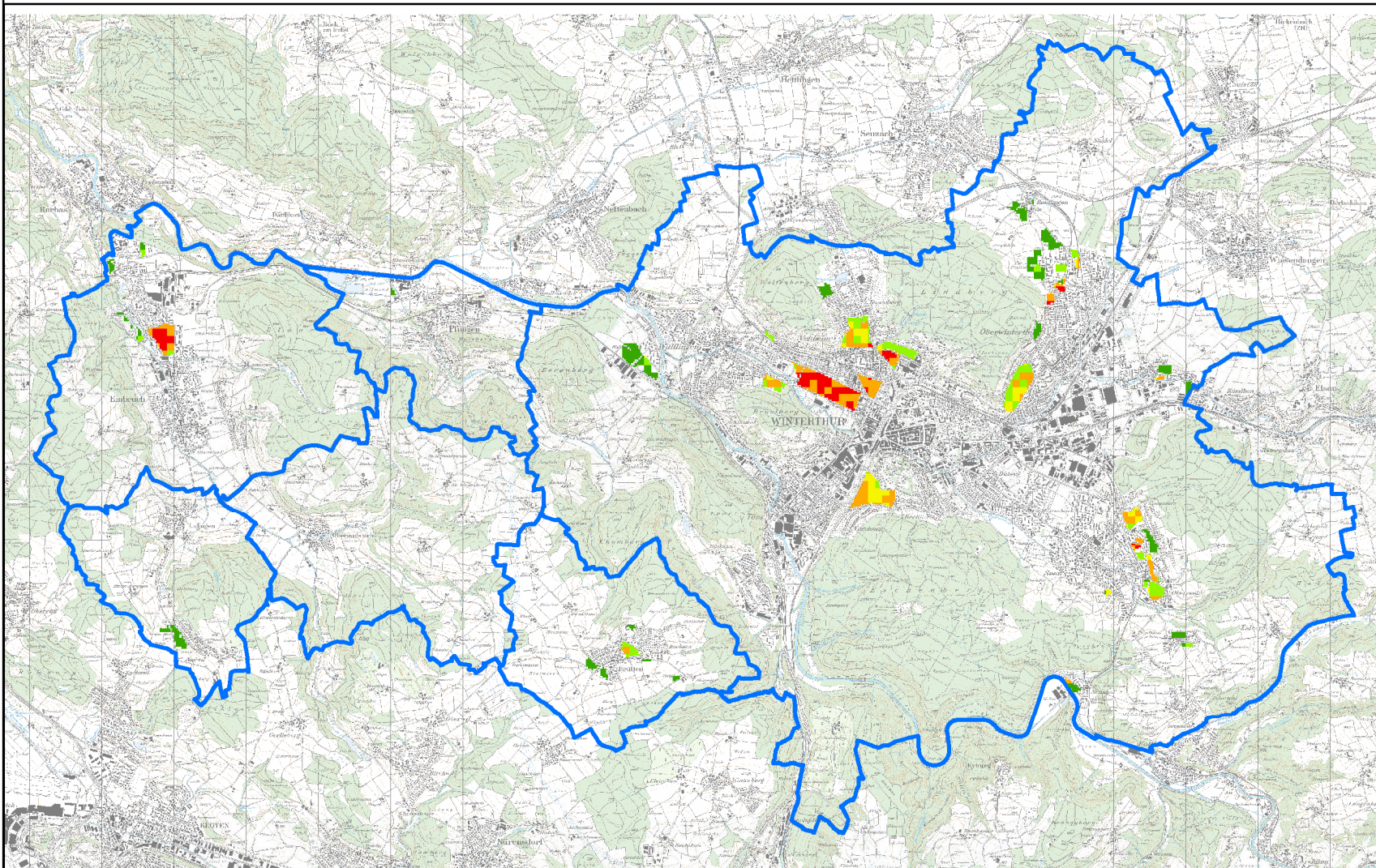

RasterBevölkerungsveränderung

<VALUE>

- 11.9375 - -5
- 4.999999999 - -0.5
- 0.5 - 0.5
- 0.5 - 5
- 5.000000001 - 12